Rot sind die Rosen

1. Wenn die Abendsonne langsam untergeht
und der erste Stern noch blass am Himmel steht,
dann komm ich heim zu dir, mein Schatz
bei dir da ist mein schönster Platz
und nehm dich in den Arm und sag zu dir.

R. Den nur so Rot, rot, rot, rot sind die Rosen, (die Rosen)
Rosen geschenkt aus meinem Herzen,
ich bring sie gerne heim zu dir und sag:
ich danke dir dafür, bist ja so lieb zu mir. (so lieb zu mir)
Den nur so Rot, rot, rot, rot sind die Rosen, (die Rosen)
Rosen, so schön wie unsre Liebe.
Und, wenn du dann mal Tränen lachst
und mich dann so, glücklich machst,
ja dann lacht auch mein Herz. (dann lacht mein Herz)

2. Und der Mond drückt wieder beide Augen zu
und du magst es gern, was ich jetzt mir dir tu.
Und dort am Fenster steht der Strauss,
ein Rosenduft im ganzen Haus, mein Schatz
so halt ich's lebenslänglich aus.

R. Den nur so Rot, rot, rot, rot sind .....

vincent d. mai 21

Rot sind die Rosen

Semino Rossi

Musik & Text: F.Michael
M.Jourdan
R. Jonet
Dt. Text: Robert Jung

arr. hubi

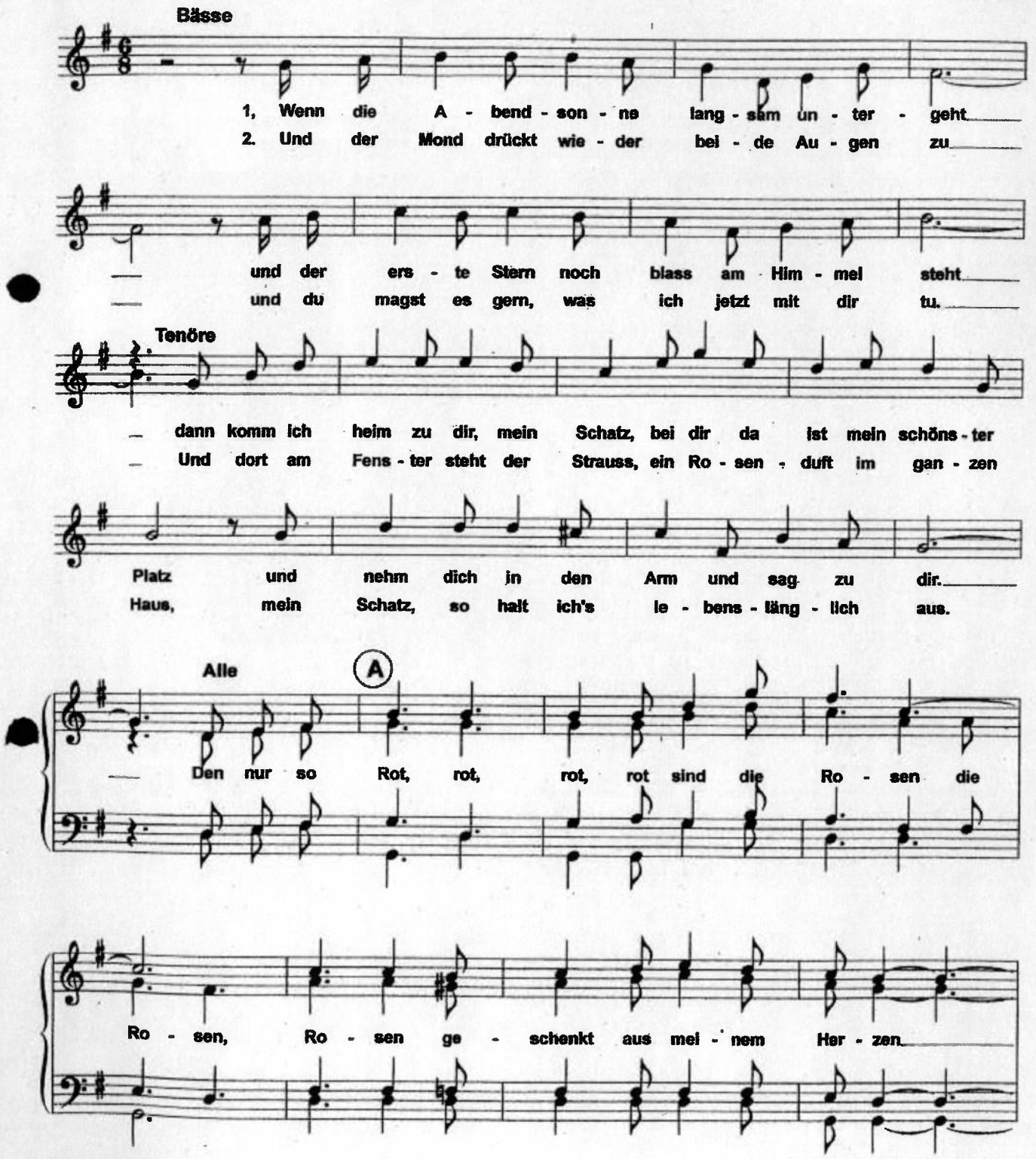

— Ich bring sie ger - ne heim zu dir und sag: Ich dan - ke dir da -

für, bist ja so lieb zu mir, so lieb zu mir. Denn nur so Rot, rot,

rot, rot sind die Ro - sen, die Ro - sen, Ro - sen, so

schön wie uns - re Lie - be. Und wenn du dann mal Trä - nen

lachst und mich dann so glück - lich machst, ja dann lacht auch mein Herz, dann lacht mein

Herz.

ABLAUF: 1. Str. - A / B
2. Str. - A / B / B