Wir sind im Herzen jung

1. Gestern noch Anfang dreissig, wie die Zeit vergeht.
   Plötzlich dann Mitte vierzig und so viel erlebt.
   Heute steht da die fünfzig. Sag mir, wo nur die Zeit blieb.
   Doch ich liebe das Leben, wie noch nie.

R. Wir sind im Herzen jung, unsre Zeit ist noch längst nicht um.
   Wir sind im Herzen jung, noch immer voll im Schwung.
   Auch wenn das Leben, die Liebe, das Schicksal
   uns im Gesicht auch steht.
   Wir sind im Herzen jung, weil die Liebe in uns lebt.

2. Gestern drehte die Welt sich, nicht schnell genug.
   Heut geniess ich das Leben, jeden Atemzug.
   Gott wo bleiben die Jahre. Die ersten grauen Haare.
   Doch ich liebe das Leben, wie noch nie.

R. Wir sind im Herzen jung, uns're Zeit 2x

S. Auch wenn das Leben, ...

Vincent d. Juni 19

Wir sind im Herzen jung

gerade stehen

Semino Rossi

arr. hubi

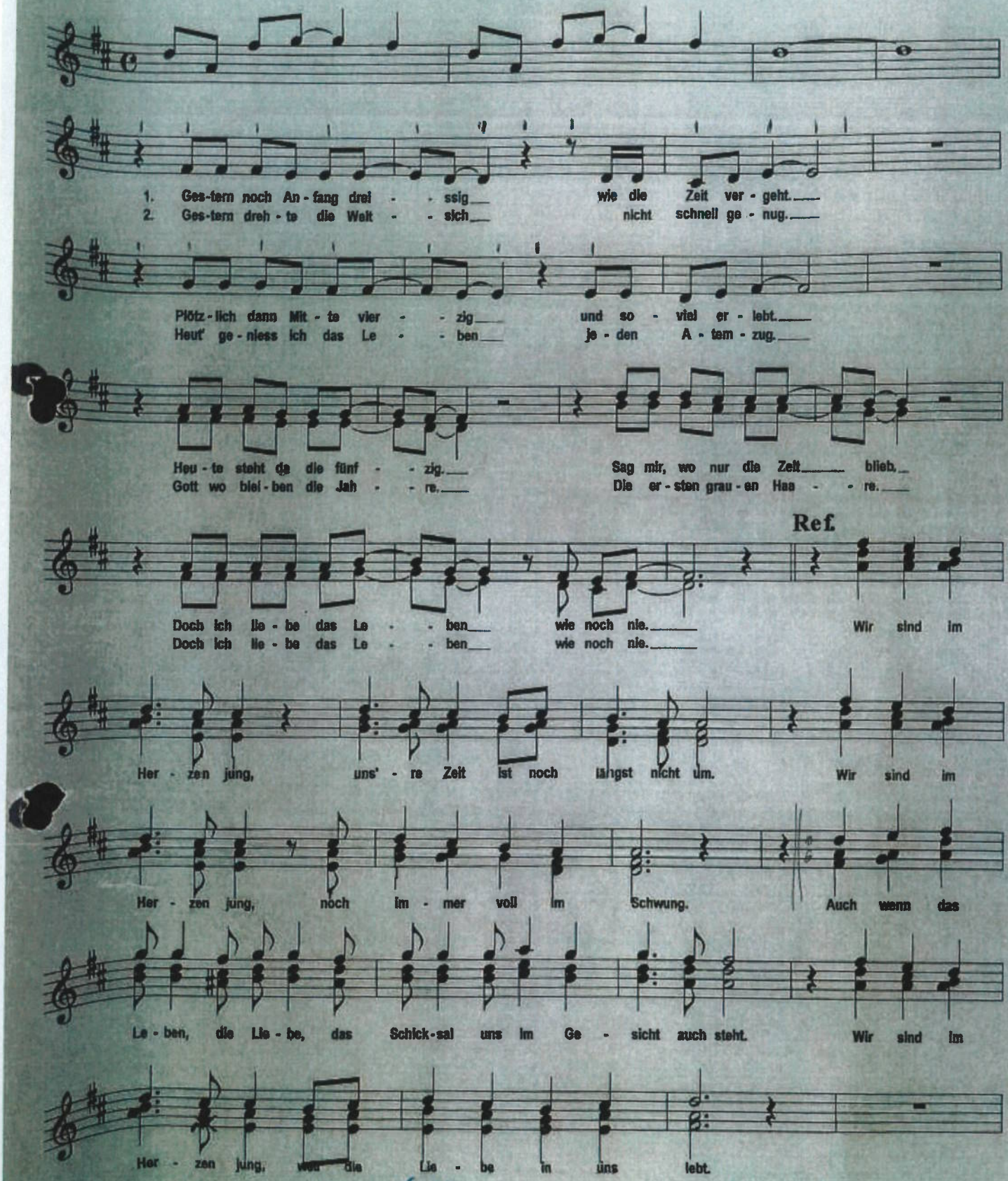

1. Ges-tern noch An-fang drei - - ssig wie die Zeit ver-geht.
2. Ges-tern dreh-te die Welt - - sich nicht schnell ge-nug.

Plötz-lich dann Mit-te vier - - zig und so - viel er-lebt.
Heut' ge-niess ich das Le - - ben je-den A-tem-zug.

Heu-te steht da die fünf - - zig. Sag mir, wo nur die Zeit blieb.
Gott wo blei-ben die Jah - - re. Die er-sten grau-en Haa - - re.

Doch ich lie-be das Le - - ben wie noch nie.
Doch ich lie-be das Le - - ben wie noch nie.

Ref.

Wir sind im Her-zen jung, uns'-re Zeit ist noch längst nicht um. Wir sind im Her-zen jung, noch im-mer voll im Schwung. Auch wenn das Le-ben, die Lie-be, das Schick-sal uns im Ge-sicht auch steht. Wir sind im Her-zen jung, weil die Lie-be in uns lebt.

Schluss 1/2 ↗